

T.C.

ZONGULDAK BÜLENT ECEVİT ÜNİVERSİTESİ

SOSYAL BİLİMLER ENSTİTÜSÜ MÜDÜRLÜĞÜ

2020 YILI

BİRİM FAALİYET RAPORU

İÇİNDEKİLER

SUNUŞ.....	3
I.GENEL BİLGİLER.....	4
A- Misyon ve Vizyon.....	4
B- Yetki, Görev ve Sorumluluklar.....	4
C- İdareye İlişkin Bilgiler.....	4
1- Organizasyon Yapısı.....	6
2- Fiziksel Yapı.....	7
3- Bilgi ve Teknolojik Kaynaklar	8
4- İnsan Kaynakları.....	8
5- Sunulan Hizmetler.....	9
6- Yönetim ve İç Kontrol Sistemi.....	15
II- AMAÇ VE HEDEFLER.....	16
A- İdarenin Amaç ve Hedefleri.....	16
B- Temel Politikalar ve Öncelikler.....	17
III. FAALİYETLERE İLİŞKİN BİLGİ VE DEĞERLENDİRMELER	17
A- Mali Bilgiler.....	17
1- Bütçe Uygulama Sonuçları.....	17
B- Performans Bilgileri.....	18
B- Performans Sonuçları Tablosu.....	18
IV- KURUMSAL KABİLİYET VE KAPASİTENİN DEĞERLENDİRİLMESİ	
A- Üstünlükler.....	19
B- Zayıflıklar.....	20
C- Değerlendirme.....	21
V- ÖNERİ VE TEDBİRLER.....	21
EKLER.....	22

SUNUŞ

Zonguldak Bülent Ecevit Üniversitesi Sosyal Bilimler Enstitüsü olarak 2020 yılında da stratejik plana paralel faaliyetlere devam edilmiş ve başarılı sonuçlar alınmıştır.

Sosyal Bilimler Enstitüsünde Yönetim ve Ekonomi bilimiyle özel, kamu veya kar amacı gütmeyen kuruluşların ihtiyacı olan nitelikli ve çağdaş bireylerin yetiştirilmesi amaçlanmıştır. Eğitim Bilimleri programı dünya gerçeklerine uygun eğitim bilimcilerinin yetiştirilmesi ve eğitim alanında ihtiyaç duyulan bilgilerin üretilmesi ve paylaşılması yönünde bir programdır. Enstitümüz tarafından yönetmeliklerle belirlenmiş olan kuralların, değerlerin ve sosyal etkileşim kalıplarının sürekli bir şekilde gelişmesi, standartlaştırılması ve bunların sürdürülmesi için gerektiğinde yenilenmesi amacıyla yeni bölümlerin açılması kurumsallaşma sürecindeki hedefimizdir. Yüksek Lisans ve Doktora Programları ile akademik alanda çalışacak veya konusunda uzmanlaşmak isteyenlere imkân tanınmaktadır. Ayrıca yeni açılan yüksek lisans ve doktora programları ile de bu süreç devam etmektedir.

Her geçen gün değişen ve gelişen dünyamızda, bilginin güç olduğuna inanan, evrensel değerler ve etik anlayışa bağlı, çağdaş bir eğitim kurumu olma Sosyal Bilimler Enstitüsü'nün hedeflerindedir.

Gelecek yıllarda da özellikle Türk Üniversitelerinin ihtiyaç duyacağı akademik personel ihtiyacını karşılayacak nitelikli araştırmacıların yetiştirilmesi çabası devam edecektir.

Prof. Dr. Ertuğrul YILDIRIM

Enstitü Müdürü

I- GENEL BİLGİLER

A-Misyon ve Vizyon

Misyon

Sosyal Bilimler Enstitüsünün misyonu; “Bilgi ve teknolojinin ön plana çıktığı bilgi çağında iş dünyasının beklentilerini karşılayabilen, sorunlara çözümler üreten, bölgenin ve ülkenin sosyoekonomik kalkınmasına katkıda bulunan yaratıcı, üretken, girişimci, rekabetçi, paylaşımcı, insani değerlere saygılı, sosyal yönü gelişmiş, etik değerlerle donatılmış geleceğin uzmanlarını ve akademisyenlerini yetiştirmektir.”

Vizyon

Sosyal Bilimler Enstitüsünün vizyonu; Ulusal ve uluslararası bazda sosyal bilimler alanında eğitim veren enstitüler arasında akademik yetkinlik ve öğrenciler tarafından tercih edilme açısından önde gelen enstitülerden biri haline gelmektir.

B-Yetki, Görev ve Sorumluluklar

Harcama Yetkilisi	Prof. Dr. Ertuğrul YILDIRIM (Enstitü Müdürü)
Harcama Yetkilisi Vekili	Dr. Öğr. Üyesi Aykut ŞARKGÜNEŞİ (Ens. Müd. Yrd.)
Gerçekleştirme Görevlisi	Vedat PEHLİVAN (Enstitü Sekreteri)
Gerçekleştirme Görevlisi Vekili	Ebru EGEMAN (Şef V.)
Taşınır Kayıt Yetkilisi	Mehmet ÇETİN (Şef V.)

C- İdareye İlişkin Bilgiler

Tarihçe

11.07.1992 tarih ve 21281 sayılı Resmi Gazetede yayımlanarak yürürlüğe giren 3837 sayılı kanunun ek 9. maddesi ile kurulan Bülent Ecevit Üniversitesine bağlı Sosyal Bilimler Enstitüsü 1999-2000 Eğitim Öğretim Yılı Bahar Yarı Yılında İşletme Tezli Yüksek Lisans Programıyla eğitim öğretim faaliyetine başlamıştır.

ZBEÜ Sosyal Bilimler Enstitüsünde Tezli/Tezsiz ve Doktora programlarında Lisansüstü eğitim verilmektedir.

Sosyal Bilimler Enstitüsü Anabilim Dalları ve Anabilim Dallarının bünyesinde yürütülen programlar aşağıda belirtilmiştir:

- 1) İşletme Anabilim Dalı
Tezli Yüksek Lisans Programı
Doktora Programı
Bartın Üniversitesi İle Ortak İşletme Doktora Programı
İşletme İkinci Öğretim Tezsiz Yüksek Lisans Programı
Pazarlama ve Satış Yönetimi Tezsiz Yüksek Lisans Programı
İşletme Uzaktan Eğitim Tezsiz Yüksek Lisans Programı
Sağlık Kurumları İşletmeciliği İkinci Öğretim Tezsiz Yüksek Lisans Programı
Muhasebe Yönetimi ve Denetim II. Öğretim Tezsiz Yüksek Lisans Programı
- 2) İktisat Anabilim Dalı
Tezli Yüksek Lisans Programı
Doktora Programı
Bartın Üniversitesi İle Ortak Tezli Yüksek Lisans Programı

Kocaeli Üniversitesi İle Ortak Doktora Programı
İktisat Uzaktan Eğitim Tezsiz Yüksek Lisans Programı
3) Maliye Anabilim Dalı
Tezli Yüksek Lisans Programı
Sakarya Üniversitesi İle Ortak Tezli Yüksek Lisans Programı
Sakarya Üniversitesi İle Ortak Doktora Programı
Kamu Mali Yönetimi ve Denetimi II. Öğretim Tezsiz Yüksek Lisans
4) Uluslararası Ticaret ve İşletmecilik Anabilim Dalı
Tezli Yüksek Lisans Programı
Doktora Programı
Uluslararası Ticaret Yönetimi II. Öğretim Tezsiz Yüksek Lisans
5) Siyaset Bilimi ve Kamu Yönetimi Anabilim Dalı
Tezli Yüksek Lisans Programı
6) Sınıf Öğretmenliği Anabilim Dalı
Tezli Yüksek Lisans Programı
7) Eğitim Programları ve Öğretim Anabilim Dalı
Tezli Yüksek Lisans Programı
II. Öğretim Tezsiz Yüksek Lisans Programı
8) Türkçe Eğitimi Anabilim Dalı
Tezli Yüksek Lisans Programı
Sakarya Üniversitesi İle Ortak Yüksek Lisans Programı
9) Türk Dili ve Edebiyatı Anabilim Dalı
Sakarya Üniversitesi İle Ortak Tezli Yüksek Lisans Programı
Tezli Yüksek Lisans Programı
İkinci Öğretim Tezsiz Yüksek Lisans Programı
10) Tarih Anabilim Dalı
Sakarya Üniversitesi İle Ortak Yüksek Lisans Programı
Sakarya Üniversitesi İle Ortak Doktora Programı
11) Disiplinlerarası Kültürel Çalışmalar Anabilim Dalı
Tezli Yüksek Lisans Programı
12) Denizcilik İşletmeleri Yönetimi Anabilim Dalı
Tezli Yüksek Lisans Programı
13) Türkçe ve Sosyal Bilimler Eğitimi Anabilim Dalı
Sosyal Bilimler Eğitimi Tezli Yüksek Lisans Programı
14) Disiplinlerarası İş Sağlığı ve Güvenliği Anabilim Dalı
II. Öğretim Tezsiz Yüksek Lisans Programı
15) Temel İslam Bilimleri Anabilim Dalı
Tezli Yüksek Lisans Programı
16) Disiplinlerarası Değerler Eğitimi Anabilim Dalı
Tezli Yüksek Lisans Programı
17) Disiplinlerarası Turizm İşletmeciliği Anabilim Dalı
Tezli Yüksek Lisans Programı
Doktora Programı
II. Öğretim Tezsiz Yüksek Lisans Programı
18) Eğitim Yönetimi Anabilim Dalı
Tezli Yüksek Lisans Programı
19) Çalışma Ekonomisi ve Endüstri İlişkileri Anabilim Dalı
Tezli Yüksek Lisans Programı

1-Organizasyon Yapısı

Prof. Dr. Ertuğrul YILDIRIM
Enstitü Müdürü

Dr. Öğr. Üyesi Aykut ŞARKGÜNEŞİ
Enstitü Müdür Yardımcısı

Enstitü Kurulu

Prof. Dr. Ertuğrul YILDIRIM
Dr. Öğr. Üyesi Canan KUŞ BÜYÜKTAŞ
Dr. Öğr. Üyesi Aykut ŞARKGÜNEŞİ
Prof. Dr. Hamza ÇEŞTEPE
Prof. Dr. Feride ÖZTÜRK
Prof. Dr. Ahmet Ferda ÇAKMAK
Prof. Dr. Hakan ÇELİK
Prof. Dr. Özcan SEZER
Prof. Dr. Gökhan DÖKMEN
Prof. Dr. Ali ARSLAN
Doç. Dr. Oğuzhan KARADENİZ
Doç. Dr. Nurettin HATUNOĞLU
Doç. Dr. Sadık KILIÇ
Doç. Dr. Gül Banu DUMAN
Dr. Öğr. Üyesi Emre YILMAZ
Doç. Dr. Harun SAVUT
Doç. Dr. Seyithan DEMİRDAĞ
Dr. Öğr. Üyesi Ersin AÇIKGÖZ
Dr. Öğr. Üyesi Erdem DİRİMEŞE
Dr. Öğr. Üyesi Dilek YILDIRIM
Dr. Öğr. Üyesi Muhammet ÖZDEMİR
Dr. Öğr. Üyesi Hasan KÖŞKER

Enstitü Yönetimi

Prof. Dr. Ertuğrul YILDIRIM
Dr. Öğr. Üyesi Canan KUŞ BÜYÜKTAŞ
Dr. Öğr. Üyesi Aykut ŞARKGÜNEŞİ
Prof. Dr. Ali ARSLAN
Dr. Öğr. Üyesi Müjdat BAŞARAN
Doç. Dr. Nurettin HATUNOĞLU

Enstitü Danışmanları

Prof. Dr. Ertuğrul YILDIRIM
Dr. Öğr. Üyesi Aykut ŞARKGÜNEŞİ
Dr. Öğr. Üyesi Canan KUŞ BÜYÜKTAŞ
Prof. Dr. Hamza ÇEŞTEPE
Prof. Dr. Feride ÖZTÜRK
Prof. Dr. Ahmet Ferda ÇAKMAK
Prof. Dr. Hakan ÇELİK
Prof. Dr. Özcan SEZER
Prof. Dr. Gökhan DÖKMEN
Prof. Dr. Ali ARSLAN
Doç. Dr. Oğuzhan KARADENİZ
Doç. Dr. Nurettin HATUNOĞLU
Doç. Dr. Sadık KILIÇ
Doç. Dr. Gül Banu DUMAN
Dr. Öğr. Üyesi Emre YILMAZ
Doç. Dr. Harun SAVUT
Doç. Dr. Seyithan DEMİRDAĞ
Dr. Öğr. Üyesi Ersin AÇIKGÖZ
Dr. Öğr. Üyesi Erdem DİRİMEŞE
Dr. Öğr. Üyesi Dilek YILDIRIM
Dr. Öğr. Üyesi Muhammet ÖZDEMİR
Dr. Öğr. Üyesi Hasan KÖŞKER
Güven AKTAŞ (KOSGEB İl Müdürü)
Fatih FURTUN (MFA Maske Firma Yöneticisi)
Enis VİDİNLİ (Enstitü Öğrenci Temsilcisi)

Yönetim ve İdari Birimlerin Yapısı

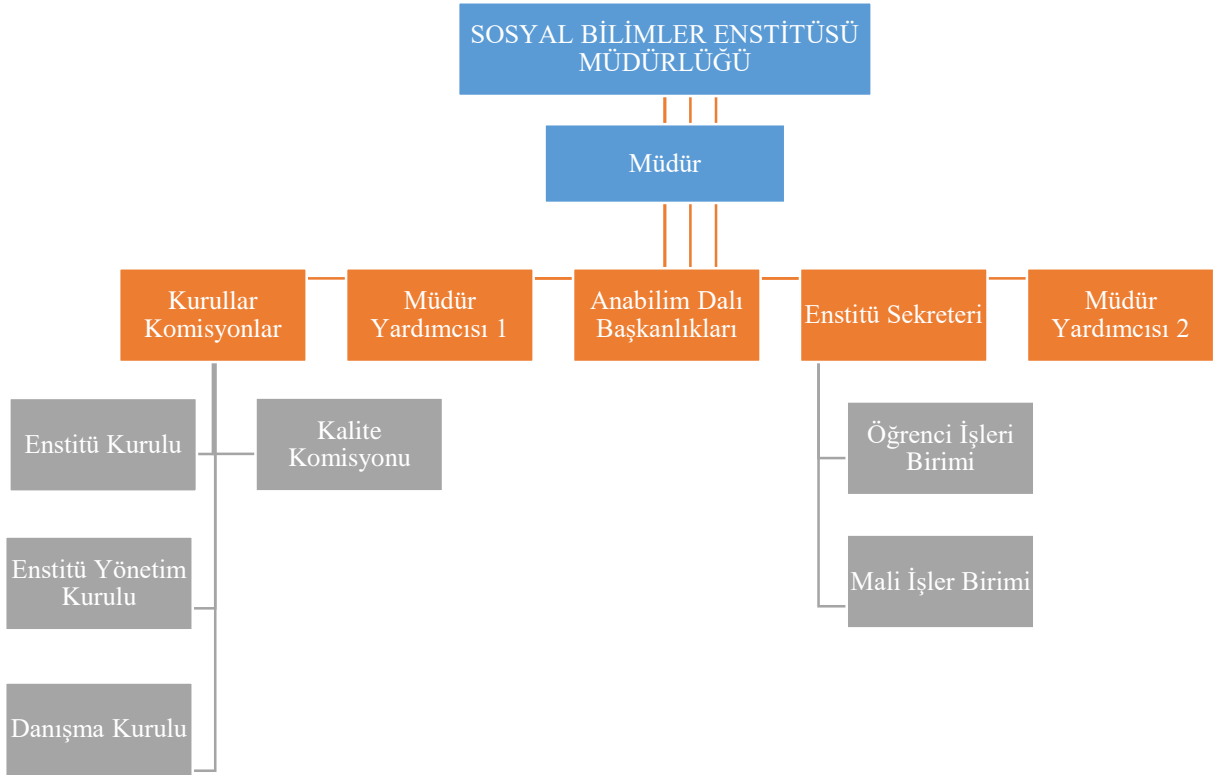

2-Fiziksel Yapı

Uluslararası Ticaret ve İşletmecilik, Siyaset Bilimi ve Kamu Yönetimi, İktisat, İşletme, Maliye, Çalışma Ekonomisi ve Endüstri İlişkileri, İş Sağlığı ve Güvenliği Yüksek Lisans ve Doktora programlarının eğitim-öğretim faaliyetleri İktisadi ve İdari Bilimler Fakültesi binasında;

Eğitim Programları ve Öğretim, Sınıf Öğretmenliği, Türkçe Eğitimi, Türkçe ve Sosyal Bilimler Eğitimi, Denizcilik İşletmeleri Yönetimi Disiplinlerarası Turizm İşletmeciliği Anabilim Dalları Ereğli Eğitim Fakültesi binasında;

Türk Dili ve Edebiyatı, Tarih ve Disiplinlerarası Kültürel Çalışmalar Anabilim Dalları Fen Edebiyat Fakültesi binasında;

Temel İslam Bilimleri ve Disiplinlerarası Değerler Eğitimi Anabilim Dalları İlahiyat Fakültesi binasında;

eğitim-öğretim faaliyetleri yürütülmektedir.

İdari Alanlar

Akademik Personel Ofisi Sayısı	İdari Personel Ofisi/Servisi Sayısı	Teknik Servis, Atölye Sayısı	Santral, Danışma vb. Birim Sayısı	Güvenlik Noktası Sayısı	Arşiv Depo/Ambar Sayısı
3	3	-	-	-	1

3-Bilgi ve Teknolojik Kaynaklar

Yazılımlar

	Yazılımın Adı	Kullanan Birim / Kullanılan Yer
1	Ofis Programları	Sosyal Bilimler Enstitüsü Müdürlüğü

Bilgi ve Teknolojik Kaynaklar

Cinsi	Taahhüt Kodu	Sayısı (adet)			
		Eğitim Amaçlı	İdari Amaçlı	Diğer	TOPLAM
Bilgisayarlar (Toplam)	255.02.01.01		8		8
Masa Üstü Bilgisayar	255.02.01.01.01		7		7
Dizüstü Bilgisayarlar	255.02.01.01.02		1		1
Yazıcılar	255.02.02.01		7		7
Projektörler (Sunum Cihazı)	255.02.05.01.01		1		1

4-İnsan Kaynakları

Akademik Personelin Yurtdışı ve Yurtiçi Görevlendirmeleri

GÖREVLENDİRİLENLERİN SAYISI							
2547 Sayılı Kanun Madde							
(31)	(33)	(35)	(38)	(39)	(40/a)	(40/b)	(40/d)
				27	275		

İdari Personelin Hizmet Sınıfları Bazında Dağılımı

4/A GİH	4/A TH	4/A SH	4/A YH	4/A EÖH	4/A AH	4/A DH	4/B Sözleşmeli	4/D İşçi	TOPLAM
3	-	-	-	--		-	-	2	5

İdari Personelin Eğitim Durumu

	İlk Öğretim	Lise	Ön Lisans	Lisans	Yüksek Lisans	Doktora	Toplam
Kişi Sayısı	1	1	-	2	1	-	5
Yüzde (%)	%20	%20	-	%40	%20	-	%100

İdari Personelin Hizmet Süreleri

	1-3 Yıl	4-6 Yıl	7-10 Yıl	11-15 Yıl	16-20 Yıl	21-Üzeri Yıl	Toplam
Kişi Sayısı	-	-	2	2	-	1	5
Yüzde (%)	-	-	%40	%40	-	%20	%100

İdari Personelin Yaş İtibariyle Dağılımı

	21-25 Yaş	26-30 Yaş	31-35 Yaş	36-40 Yaş	41-50 Yaş	51-Üzeri Yaş	Toplam
Kişi Sayısı	-	-	2	2	-	1	5
Yüzde (%)	-	-	%40	%40	-	%20	%100

İdari Personelin Kadın-Erkek Dağılımı ve Engelli Personel

	Kadın	Erkek	TOPLAM	Engelli Personel
Kişi Sayısı	3	2	5	-
Yüzde (%)	%60	%40	%100	-

Atanan İdari Personel Sayısı

	Açıktan	Naklen	Mecburi Hizmet	2547'den 657'ye	SHÇEK	Diğer	TOPLAM
Atanan İdari Personel (4/A, 4/B, 4/D)	-	-	-	-	-	-	-

Ayrılan İdari Personel Sayısı

	Emekli	Tayin	İstifa	Ölüm	Diğer	TOPLAM
Ayrılan İdari Personel (4/A, 4/B, 4/D)	-	-	-	-	-	-

5-Sunulan Hizmetler

EĞİTİM HİZMETLERİ

Lisansüstü Öğrenci Sayıları

Sıra No	ANABİLİM DALI	Tezli Y.L		Toplam	Tezsiz II. Öğr.		Toplam	Doktora		Toplam	T. Kız	T.Erkek	GENEL TOPLAM
		K	E		K	E		K	E				
1	Eğitim prog. Ve Öğretim	54	19	73	28	10	38			0	82	29	111
2	Eğitim Yönetimi	18	21	39	31	42	73			0	49	63	112
3	Deniz İşletmeciliği ve Ekonomisi	8	27	35			0			0	8	27	35
4	Çalışma Ekonomisi ve Endüstri İlişkileri	10	17	27			0			0	10	17	27
5	Değerler Eğitimi	23	14	37							23	14	37
6	İktisat	29	33	62			0	8	9	17	37	42	79
7	İktisat (Kocaeli Ortak)			0			0	1		1	1	0	1
8	İktisat (UZEM)			0	7	23	30			0	7	23	30
9	İş sağ. Ve Güv. Tezsiz II.Öğr. YL			0	21	57	78			0	21	57	78

10	İşletme	37	36	73	8	39	47	21	23	44	66	98	164
11	İşletme (Bartın Ortak DR)			0			0			0	0	0	0
12	İşletme (UZEM)			0	4	21	25			0	4	21	25
13	Kamu Denetimi ve Yön. Tezsiz II. Öğr.			0			0			0	0	0	0
14	Kültürel Çalışmalar	26	7	33	9	5	14				35	12	47
15	Maliye	27	26	53			0	1	1	2	28	27	55
16	Maliye(Sakarya Ortak)	0	1	1			0	4	8	12	4	9	13
17	Muhasebe ve Denetim Tezsiz II. Öğr.			0	2	0	2			0	2	0	2
18	Pazarlama ve Satış Yönetimi Tezsiz YL			0			0			0	0	0	0
19	Sağlık Kurumları İşletmeciliği Tezsiz I. Öğr.			0	0		0			0	0	0	0
20	Sınıf Öğretmenliği	3		3			0			0	3	0	3
21	Siyaset Bilimi ve Kamu Yön.	16	28	44			0	1	2	3	17	30	47
22	Sosyal Bilgiler Eğitimi	42	17	59							42	17	59
23	Tarih (Sakarya Ortak)	17	11	28			0	3	2	5	20	13	33
24	Tarih	19	26	45			0			0	19	26	45
25	Temel İslam Bilimleri	14	25	39			0			0	14	25	39
26	Turizm İşletmeciliği	4	10	14	0	0	0			0	4	10	14
27	Türk Dili ve Edebiyatı (Sakarya Ortak)	3	0	3			0			0	3	0	3
28	Türk Dili ve Edebiyatı YL	28	10	38							28	10	38
29	Türkçe Eğitimi		0	0			0			0	0	0	0
30	Türkçe Eğitimi (Sakarya Ortak)	6	4	10			0			0	6	4	10
31	Uluslararası Ticaret ve İşletmecilik	41	34	75	10	26	36	7	6	13	58	66	124
TOPLAM		425	366	791	120	223	343	46	51	97	591	640	1231

Lisansüstü Programları

	Birim Adı	PROGRAM ADI	
		Yüksek Lisans	Doktora
1	Soyal Bilimler Enstütüsü	İşletme Tezli Yüksek Lisans	İşletme Doktora
2	Soyal Bilimler Enstütüsü		İşletme Doktora (Bartın Üniversitesi İle Ortak)
3	Soyal Bilimler Enstütüsü	İşletme II. Öğretim Tezsiz Yüksek Lisans	
4	Soyal Bilimler Enstütüsü	Sağlık Kurumları İşletmeciliği II. Öğretim Tezsiz YL.	
5	Soyal Bilimler Enstütüsü	İşletme Uzaktan Öğretim Tezsiz Yüksek Lisans	
6	Soyal Bilimler Enstütüsü	Pazarlama ve Satış Yönetimi Tezsiz Yüksek Lisans	

7	Soyal Bilimler Enstütüsü	Muhasebe Yönetimi ve Denetim II. Öğretim Tezsiz Yüksek Lisans	
8	Soyal Bilimler Enstütüsü	İktisat Tezli Yüksek Lisans	İktisat Doktora
9	Soyal Bilimler Enstütüsü		İktisat Doktora (Kocaeli Üniversitesi İle Ortak)
10	Soyal Bilimler Enstütüsü	İktisat Uzaktan Öğretim Tezsiz Yüksek Lisans	
11	Soyal Bilimler Enstütüsü	Maliye Tezli Yüksek Lisans	
12	Soyal Bilimler Enstütüsü	Maliye Tezli Yüksek Lisans (Sakarya Üniversitesi İle Ortak)	Maliye Doktora (Sakarya Üniversitesi İle Ortak)
13	Soyal Bilimler Enstütüsü	Kamu Mali Yönetimi ve Denetimi II. Öğretim Tezsiz Yüksek Lisans	
14	Soyal Bilimler Enstütüsü	Uluslararası Ticaret ve İşletmecilik Tezli Yüksek Lisans	Uluslararası Ticaret ve İşletmecilik Doktora
15	Soyal Bilimler Enstütüsü	Uluslararası Ticaret Yönetimi II. Öğretim Tezsiz Yüksek Lisans	
16	Soyal Bilimler Enstütüsü	Siyaset Bilimi ve Kamu Yönetimi Tezli Yüksek Lisans	
17	Soyal Bilimler Enstütüsü	Eğitim Programları ve Öğretim Tezli Yüksek Lisans	
18	Soyal Bilimler Enstütüsü	Eğitim Programları ve Öğretim II. Öğretim Tezsiz Yüksek Lisans	
19	Soyal Bilimler Enstütüsü	Sınıf Öğretmenliği Tezli Yüksek Lisans	
20	Soyal Bilimler Enstütüsü	Türkçe Eğitimi Tezli Yüksek Lisans	
21	Soyal Bilimler Enstütüsü	Türkçe Eğitimi Tezli Yüksek Lisans (Sakarya Üniversitesi İle Ortak)	
22	Soyal Bilimler Enstütüsü	Türk Dili ve Edebiyatı Tezli Yüksek Lisans (Sakarya Üniversitesi İle Ortak)	
23	Soyal Bilimler Enstütüsü	Türk Dili ve Edebiyatı Tezli Yüksek Lisans	
24	Soyal Bilimler Enstütüsü	Türk Dili ve Edebiyatı II. Öğretim Tezsiz Yüksek Lisans	
25	Soyal Bilimler Enstütüsü	İş Sağlığı ve Güvenliği II. Öğretim Tezsiz Yüksek Lisans	
26	Soyal Bilimler Enstütüsü	Tarih Tezli Yüksek Lisans (Sakarya Üniversitesi İle Ortak)	Tarih Doktora (Sakarya Üniversitesi İle Ortak)
27	Soyal Bilimler Enstütüsü	Tarih Tezli Yüksek Lisans	
28	Soyal Bilimler Enstütüsü	Disiplinlerarası Kültürel Çalışmalar Tezli Yüksek Lisans	
29	Soyal Bilimler Enstütüsü	Disiplinlerarası Kültürel Çalışmalar II. Öğretim Tezsiz Yüksek Lisans	
30	Soyal Bilimler Enstütüsü	Deniz İşletmeciliği ve Ekonomisi Tezli Yüksek Lisans	
31	Soyal Bilimler Enstütüsü	Sosyal Bilgiler Eğitimi Tezli Yüksek Lisans	
32	Soyal Bilimler Enstütüsü	Disiplinlerarası Değerler Eğitimi Tezli Yüksek Lisans	
33	Soyal Bilimler Enstütüsü	Disiplinlerarası Turizm İşletmeciliği Tezli Yüksek Lisans	Disiplinlerarası Turizm İşletmeciliği Doktora
34	Soyal Bilimler Enstütüsü	Disiplinlerarası Turizm İşletmeciliği II. Öğretim Tezsiz Yüksek Lisans	
35	Soyal Bilimler Enstütüsü	Çalışma Ekonomisi ve Endüstri İlişkileri Tezli Yüksek Lisans	
36	Soyal Bilimler Enstütüsü	Eğitim Yönetimi Tezli Yüksek Lisans	
37	Soyal Bilimler Enstütüsü	Eğitim Yönetimi II. Öğretim Tezsiz Yüksek Lisans	
38	Soyal Bilimler Enstütüsü	Temel İslam Bilimleri Tezli Yüksek Lisans	

Lisansüstü MEZUN Öğrenci Sayıları

Sıra No	Program	Tezli Yüksek Lisans Mezun Sayısı	Tezsiz Yüksek Lisans Mezun Sayısı	UZEM	Doktora Mezun Sayısı	Toplam
1	Eğitim Programları ve Öğretim	6	7			13
2	Eğitim Yönetimi		12			12
3	İktisat	3		9	2	14
4	İktisat DR (Kocaeli Ortak)				1	1
5	İş Sağlığı ve Güvenliği (Tezsiz)(İÖ)		40			40
6	İşletme	13	8	21	3	45
7	İşletme DR (Bartın Ortak)				2	2
8	Disiplinlerarası Kültürel Çalışmalar	2				2
9	Maliye	3				3
10	Muhasebe ve Denetim Tezsiz II. Öğretim		9			9
11	Sınıf Öğretmenliği	3				3
12	Sosyal Bilgiler Eğitimi	1				1
13	Tarih (Sakarya Ortak)	5				5
14	Türk Dili ve Edebiyatı (Sakarya Ortak)	2				2
15	Türk Dili ve Edebiyatı	3				3
16	Türkçe Eğitimi	2				2
17	Uluslararası Ticaret ve İşletmecilik	9	3			12
	TOPLAM	52	79	30	8	169

Yeni Kayıt Öğrencilerin Dağılımı (Enstitüler)

Sıra No	Program	Tezli Yüksek Lisans	Tezsiz Yüksek Lisans	Doktora	TOPLAM
1	Çalışma Ekonomisi ve Endüstri İlişkileri	14			14
	Değerler Eğitimi	41			41
2	Deniz İşletmeciliği ve Ekonomisi	13			13
3	Eğitim Programları ve Öğretim	23	36		59
4	Eğitim Yönetimi	20	56		76
5	İktisat	20		4	24
6	İktisat YL (UZEM-Tezsiz)		18		18
7	İş Sağlığı ve Güvenliği		41		41
8	İşletme	29	32	15	76
9	İşletme YL.(UZEM-Tezsiz)		40		40
10	Kültürel Çalışmalar	15	16		31
11	Maliye Doktora			3	3
12	Maliye	18			18
13	Muhasebe ve Denetim				
14	Siyaset Bilimi ve Kamu Yönetimi	21		3	24
15	Sosyal Bilgiler Eğitimi	16			16
16	Tarih	35			35
	Temel İslam Bilimleri	21			21
	Turizm İşletmeciliği	35			35
17	Türk Dili ve Edebiyatı	13			13
18	Uluslararası Ticaret ve İşletmecilik	12		5	17
19	Uluslararası Ticaret Yönetimi		19		19
	Toplam	346	258	30	634

Diğer Üniversitelerle Ortak Programlar ve Öğrenci Sayıları

Ortak Birim Açan Üniversitemiz Birimi	Ortak Program adı	Ortak Program Açılan Üniversite	Programın Öğrenci Sayısı
Soyal Bilimler Enstitüsü	İşletme Doktora	Bartın Üniversitesi	0
Soyal Bilimler Enstitüsü	İktisat Doktora	Kocaeli Üniversitesi	1
Soyal Bilimler Enstitüsü	Maliye Doktora	Sakarya Üniversitesi	12
Soyal Bilimler Enstitüsü	Tarih Doktora	Sakarya Üniversitesi	5
Soyal Bilimler Enstitüsü	Tarih Yüksek Lisans	Sakarya Üniversitesi	28
Soyal Bilimler Enstitüsü	Maliye Yüksek Lisans	Sakarya Üniversitesi	1
Soyal Bilimler Enstitüsü	Türkçe Eğitimi Yüksek Lisans	Sakarya Üniversitesi	10
Soyal Bilimler Enstitüsü	Türk Dili ve Edebiyatı Yüksek Lisans	Sakarya Üniversitesi	3

İDARİ HİZMETLER

Doğrudan Temin Alımları

Doğrudan Temin Sayısı	Doğrudan Temin Toplam Bedeli (TL)
6	5.782.23

- ✓ Doğrudan alımlara ek olarak;
Devlet Malzeme Ofisi Genel Müdürlüğünden 5.281,63.-TL tutarında malzeme alımı yapılmıştır
Posta ve Telgraf Teşkilatı anonim Şirketinden 2.740,00.-TL tutarında posta pulu alımı yapılmıştır.

6- Yönetim ve İç Kontrol Sistemi

Yönetim Bilgi Tablosu

	Görevi	Unvanı, Adı ve Soyadı	Görev Şekli (Asil /Vekil)	Görev Tarihleri
1	Enstitü Müdürü	Prof. Dr. Ertuğrul YILDIRIM	Harcama Yetkilisi	19.07.2016-
2	Enstitü Müdür Yrd.	Dr. Öğr. Üyesi Aykut ŞARKGÜNEŞİ	Harcama Yetkilisi V.	13.02.2017-
3	Enstitü Sekreteri	Vedat PEHLİVAN	Gerçekleştirme Görevlisi	11.07.2013-
4	Şef V.	Ebru EGEMAN	Gerçekleştirme Görevlisi V.	06.01.2012-
5	Şef V.	Mehmet ÇETİN	Taşınır Kayıt Yetkilisi	03.05.2011-

I. AMAÇ ve HEDEFLER

A. Birimin Amaç ve Hedefleri

Amaç ve Hedefler Tablosu

Stratejik Amaçlar	Stratejik Hedefler
Stratejik Amaç -1 Eğitim Öğretimde Kaliteyi Yükseltmek	Hedef -1.1 Eğitim-Öğretim Faaliyetlerinin Sağlıklı Bir Şekilde Yapılmasını Sağlamak İçin 2022 Yılı Sonuna Kadar Fiziki ve Teknolojik Altyapı Geliştirilecek ve Modernize Edilecektir.
	Hedef -1.2 Öğretim Elemanı Başına Düşen Öğrenci sayısı ve Öğretim Üyesi Başına Düşen Öğrenci Sayısı 2022 Yılı Sonuna Kadar Türkiye Ortalamalarına indirilecektir.
	Hedef -1.3 2022 Yılı Sonuna Kadar Ön Lisans/Toplam Öğrenci Oranı %30'a İndirilecek, Lisans/Toplam Öğrenci Oranı %60'a, Lisansüstü/Toplam Öğrenci Oranı %10'a Çıkarılacaktır
	Hedef -1.5 Öğrencilerin Sosyal, Kültürel ve Kişisel Gelişimleri Desteklenerek 5 Yıl İçerisinde Öğrenci Memnuniyeti Artırılacak, Mezunlarla İlişkiler Geliştirilecektir.
Stratejik Amaç -2 Araştırma Ve Geliştirme Olanaklarını Nicelik Ve Nitelik Olarak Artırmak	Hedef -2.2 Her Yıl Desteklenen Bilimsel Araştırma Projesi Sayısı İmkânlar Ölçüsünde Arttırılacak; Bilimsel Etkinlikler (Kongre, Sempozyum, Panel, Seminer vb.) Düzenlenecek, Ulusal ve Uluslararası Bilimsel Etkinliklere Katılım Sağlanacak.
	Hedef -2.3 2022 Yılı Sonuna Kadar İndeksli Dergilerde Yapılan Yayınların Sayısı Arttırılacak, Bilgi Kaynakları ve Kütüphane Olanakları Zenginleştirilecek.
	Hedef -2.4 2022 Yılı Sonuna Kadar Araştırma Altyapısı Fiziki ve Teknolojik Bakımdan Geliştirilerek Modernize Edilecektir.
Stratejik Amaç -3 Uluslararasılaşma Odaklı Bir Büyüme Gerçekleştirmek	Hedef -3.1 Uluslararası Üniversite ve Merkezlerle İşbirliği Düzeyi 2022 Yılı Sonuna Kadar Arttırılacaktır.
	Hedef -3.2 2022 Yılı Sonuna Kadar Öğrenci Sayımızın En Az % 10'unun Uluslararası Öğrencilerden Oluşması Sağlanacaktır.
	Hedef -3.3 5 Yıllık Plan Dönemi Sonuna Kadar Uluslararası Alanda Ortak Projeler ile Bilimsel, Etkinlikler ve Tanıtım Faaliyetleri Gerçekleştirerek, Uluslararasılaşma Düzeyi Arttırılacaktır.
Stratejik Amaç -4 Girişimci Üniversite Olarak Toplumsal Hizmet Üretmek	Hedef -4.1 Üniversite-Sanayi İşbirliği Düzeyi 2022 Yılı Sonuna Kadar Arttırılacaktır.
	Hedef -4.3 5 Yıl İçerisinde Toplumun İhtiyaçlarına Yönelik Eğitim Programları ve Etkinlikler ile Sosyal, Kültürel ve Sportif Faaliyetler Gerçekleştirmek.
	Hedef -4.4 Kentin, Bölgenin ve Ülkenin Ekonomik, Sosyal ve Kültürel Gelişimine Katkıda Bulunacak Faaliyetler 2022 Yılı Sonuna Kadar Artarak Gerçekleşmeye Devam Edecektir.

B. TEMEL POLİTİKA VE ÖNCELİKLER

Zonguldak Bülent Ecevit Üniversitesi Sosyal Bilimler Enstitüsünün gelişimine yön verecek gerek fiziki gerekse eğitsel alanda imkânların sağlanması, kalitenin artırılması amacıyla gerekli kaynakların yaratılması.

Enstitünün sosyal paydaşlarıyla iletişim halinde olmak ve ihtiyaç duyulan alanlarda yüksek lisans ve doktora programlarının altyapılarının oluşturulmasını sağlamak.

Bilimsel araştırma ve eğitim öğretim faaliyetleri açısından üstün hizmet kalitesinin devamlılığını sağlamak.

Öğrencilerin tez çalışmaları haricindeki alanlarda da bilimsel çalışma yapmalarını teşvik etmek.

Yapıtılan tezlerin hem bilimsel alanda hem de uygulama açısından katkı sağlayan öncü tezler olmasını sağlamak.

II. FAALİYETLERE İLİŞKİN BİLGİ ve DEĞERLENDİRMELER

A. MALİ BİLGİLER

BÜTÇE UYGULAMA SONUÇLARI

Ekonomik Bazda Giderlerin Dağılımı (2020 Yılı_TL)

Ekon. Kod	Ekonomik Tertip	Başlangıç Ödeneği	Toplam Ödenek	Harcama	
1	Personel Giderleri				
1	1	Memurlar	610.000,00	837.100,00	749.670,42
2	SGK Devlet Primi Giderleri				
2	1	Memurlar	60.000,00	31.600,00	31.526,40
3	Mal ve Hizmet Alım Giderleri				
3	2	Tüketime Yönelik Mal ve Malz. Alımı	9.500,00	9.500,00	5.933,86
3	3	Yolluklar	9.900,00	9.900,00	6.066,05
3	5	Hizmet Alımları	3.300,00	3.300,00	2.740,00
3	7	Menkul Mal, Gayri maddi Hak Alım, Bakım ve Onarım Giderleri	6.200,00	6.200,00	5.130,00
3	8	Gayrimenkul Mal Bakım ve Onarım Giderleri	1.000,00	1.000,00	1.000,00
	TOPLAM	699.900,00	898.600,00	802.066,73	

B- PERFORMANS SONUÇLARI TABLOSU

ZBEÜ 2018-2022 STRATEJİK PLANI PERFORMANS GÖSTERGELERİ	2020 Yılı Gerçekleşme
EĞİTİM-ÖĞRETİM	
PG1.2.2 Öğretim Üyesi Başına Düşen Öğrenci Sayısı	1231/118=10,43
PG1.5.3 Öğrenci Çalıştırma Programından Yararlanan Öğrenci Sayısı	3
ULUSLARARASI İLAŞMA	
PG3.2.1 Uluslararası Öğrenci Oranı (Uluslararası Öğrenci Sayısı / Toplam Öğrenci Sayısı)	20/46=0,35
TOPLUMSAL HİZMET	
PG4.1.4 Girişimcilik Temalı Ders Sayısı	1

KALİTE GÖSTERGELERİ	2020 Yılı Gerçekleşme
Kuruma Ait Bilgiler	
9-Yüksek Lisans Program Sayısı	36
10-Doktora Program Sayısı	10
22-Yabancı Uyruklu Öğrenci Sayısı	46
24-Tezli Yüksek Lisans Öğrenci Sayısı	791
25-Tezsiz Yüksek Lisans yapan Öğrenci Sayısı	343
26-Toplam Yüksek Lisans yapan Öğrenci Sayısı	1134
27-Doktora Öğrenci Sayısı	97
30-Yüksek Lisans Mezun Sayısı	161
31-Doktora Mezun Sayısı	8
32-Toplam Mezun Sayısı	169
45-Toplam İdari Personel Sayısı	3
A- Kalite Güvencesi Sistemi	
11-Kalite kültürünü yaygınlaştırma amacıyla ilgili yılda kurumunuzca düzenlenen faaliyet (toplantı, çalıştay vb.) sayısı <i>1 Ocak-31 Aralık 2020 tarihleri arasında söz konusu faaliyetlerin kurumsal nitelikte olması gerekmektedir. Birimlerin kendi içerisinde yapmış olduğu toplantılar kastedilmemiştir.</i>	1
12-Kurumun iç paydaşları ile kalite süreçleri kapsamında gerçekleştirdiği yıllık geribildirim ve değerlendirme toplantılarının sayısı <i>(Öğrenci, İdari Personel, Akademik Personel vb.)</i>	0
13-Kurumun dış paydaşları ile kalite süreçleri kapsamında gerçekleştirdiği yıllık geribildirim ve değerlendirme toplantılarının sayısı <i>(Sektör, Tedarikçiler, Mezunlar, Bakanlıklar, Belediyeler gibi)</i>	0
B- Eğitim ve Öğretim	
1-Program bilgi paketini tamamlamış Kurumun web sayfasından izlenebilen Ön Lisans/Lisans/YL/Doktora programı sayısı) / (toplam programı sayısı) 'na oranı <i>Program bilgi paketi içeriği tamamlanmış (eksiksiz) program sayısının tüm program sayısına oranını giriniz.</i>	16/36=0,44
9-(Yüksek lisansa kabul edilen öğrenci sayısı) / (Yüksek lisansa başvuran öğrenci sayısı) oranı	
10-(Doktora programlarına kabul edilen öğrenci sayısı) / (Doktora programlarına başvuran öğrenci sayısı) oranı	
11-Disiplinlerarası tezli yüksek lisans program sayısı	3
12-Disiplinlerarası tezsiz yüksek lisans program sayısı	2
13-Disiplinlerarası doktora program sayısı	1
45-Doktora mezun sayısı/öğretim üyesi sayısı	8/24=0,33
46-Doktora programındaki öğrenci sayısı/öğretim üyesi sayısı	97/46=2,11
47-Yabancı Uyruklu Öğrenci Sayısı/Toplam Öğrenci Sayısı	46/1231=0,04
48-Doktora öğrenci sayısı / Toplam öğrenci sayısı	97/1231=0,08
49-Doktora mezun sayısı	8
52-İdari personel sayısı/ Toplam öğrenci sayısı	3/1231=0,003
53-İdari personel sayısı/ Öğretim elemanı sayısı	3/118=0,025
4-Araştırma ve Geliştirme	
14-Öğretim üyesi başına tezli yüksek lisans öğrenci sayısı	791/118=6,70
15-Öğretim üyesi başına doktora öğrenci sayısı	97/118=0,82
16-Öğretim üyesi başına ortalama yıllık doktora mezun sayısı	8/118=0,06
17-YÖK 100/2000 Doktora Burs Programındaki Alan sayısı	3
18-YÖK 100/2000 Doktora Burs Programındaki Öğrenci Sayısı	9

III. KURUMSAL KABİLİYET VE KAPASİTENİN DEĞERLENDİRİLMESİ

Enstitümüzün güçlü, zayıf yönleri, fırsatlar ve tehditler aşağıda sıralanmıştır.

Üstünlükler

Güçlü Yönler

- Üniversite üst yönetimin girişimci, yenilikçi ve ufuk açan vizyon anlayışına sahip olması.
- Üniversite üst yönetiminin Enstitülerin gelişimi konusuna özel ehemmiyet vermesi.
- Ankara ve İstanbul gibi bilimsel, sosyal ve kültürel etkinliklerin yoğun olarak gerçekleştirildiği büyük metropollere yakın olması,
- Lisansüstü Programların bölgenin sosyo ekonomik ve kültürel kalkınmasına katkısı.
- Enstitümüz Lisansüstü Programlarına online başvuruların kabul edilmesi.
- ÖYP (Öğretim Üyesi Yetiştirme) programlarına dahil olunması.
- Takım ruhu içinde çalışma
- Özverili personel
- Şeffaf ve paylaşımcı liderlik
- İdari ve akademik birimlerle uyumlu çalışma
- Genç, dinamik ve nitelikli akademik personele sahip olması,
- Enstitümüzün dinamik ve nitelikli idari personele sahip olması,
- Öğrencilere yönelik bilimsel, sosyal ve kültürel faaliyetlerin düzenlenmesi ve öğrencilerin bu faaliyetlere katılımının teşvik edilmesi.
- BEÜ Bilimsel Araştırma Koordinatörlüğü'nün lisansüstü araştırmaları destekliyor olması.
- Kütüphanede bulunan süreli yayınlara (online veri tabanları ve dergiler) akademik birimlerimizin talepleri doğrultusunda Rektörlükçe abone olunması.
- Yurt dışı doktoralı öğretim üyelerine sahip olması,
- Yüksek Lisans ve Doktora programı aracılığıyla bir taraftan kendi ihtiyacı olan akademik personelini yetiştirirken, diğer taraftan başka üniversitelere personel yetiştiren bir Enstitü olma özelliğine kavuşması.
- Uzaktan öğretim ve ikinci öğretim tezsiz yüksek lisans programlarının bulunması.
- Öğretim üyelerinin hızlı bir şekilde akademik kariyerlerini gerçekleştirmesi,

Fırsatlar

- İş başvurularında danışmanlık yapma olanakları ve KOSGEB projeleri aracılığıyla kendi işlerini kurmalarına yardımcı olmak için mezunların ve mezun olacak öğrencilerimizin desteklenmesi,
- Değişen ekonomik, teknolojik yönetsel ve sosyal çevrenin iş dünyasında sürekli eğitim ve uzmanlaşmanın önemini artırması,
- Erasmus+, Farabi ve Mevlana gibi programların uygulanması,
- Yüksek Lisans ve Doktora Programlarının çeşitliliği bakımından önemli potansiyelinin olması,
- Enstitümüz Lisansüstü Programlarına online başvuru imkanı verilmesiyle birlikte farklı öğrenci kitlelerine hitap edilmesi,
- Milli eğitimde başöğretmenlik ve uzman öğretmenlik uygulamasının başlamasıyla yüksek lisans eğitimine ilginin artması,
- Bölgedeki KOSGEB, İŞKUR ve BAKKA gibi kuruluşların yapmak istediği eğitim ve projelerin, bölüm konularına uyumlu olması
- Ticaret ve Sanayi Odalarının işbirliği alanları sunması,
- Hem Rektörlük hem de TÜBİTAK gibi kurumların akademik çalışmalara ciddi destek sunması
- Üniversitemizin Ulusal ve Uluslararası Üniversiteler ile yapılan lisansüstü eğitim programı işbirliği ve bu işbirliklerinden edinilen imaj.

- YÖK'ün 100/2000 doktora burs programlarından faydalanma imkanlarının bulunması

Zayıf Yönler

- Öğretim üyesi ofisi, derslik ve bilgisayar laboratuvarı gibi fiziksel alt yapının yetersiz olması,
- Enstitümüz Anabilim Dallarında araç gereç ve ekipmanın ve teknolojik alt yapının istenilen düzeyde olmaması,
- Öğretim elemanlarının nicelik olarak yetersiz olması,
- Nicelik olarak idari personelin yetersiz olması,
- Üniversite-sanayi işbirliği çerçevesinde sistematik bir işbirliğinin istenilen düzeyde olmaması.
- Ulusal ve Uluslararası nitelikteki bilimsel yayınların istenilen düzeyde olmaması.
- Ders yükünün fazla olması nedeniyle öğretim üyelerinin ulusal ve uluslararası alanda projelere katılımının düşük düzeylerde kalması,
- Lisansüstü programlarda uluslararası öğrenci sayısının yetersiz oluşu.
- Ulusal ve uluslararası nitelikte akademik etkinliklerin (kongre, sempozyum, çalıştay vb.) istenilen düzeyde olmaması,
- Kamu, özel sektör ve sivil toplum örgütleriyle ilişkilerin istenilen düzeye getirilememesi,
- Ulusal ve Uluslararası Üniversitelerin aynı alanda faaliyet gösteren Anabilim Dallarıyla ilişkilerinin istenilen düzeyde olmaması,
- Öğretim Elemanı başına düşey öğrenci sayısının fazla olması,
- Çok disiplinli ve disiplinler arası yüksek lisans - doktora programlarını oluşturacak farklı akademik birimler arası işbirliğinin zayıflığı,
- Uzaktan Eğitim Tezsiz Yüksek Lisans programlarının üç farklı platform (Sosyal Bilimler Enstitüsü web sayfası, Uzaktan Eğitim Merkezi web sayfası, Öğrenci Bilgi Sistemi) tarafından yönetilmesinin hizmetlerin etkinliğini zayıflatması.

Tehditler

- Fiziksel ve Teknolojik Altyapının geliştirilmesi için bütçenin sınırlı oluşu,
- SBE Anabilim Dallarının bulunduğu yerleşim bölgelerinde yaşamın pahalı olması,
- Lisansüstü programda ders veren ve danışmanlık yapan öğretim elemanlarının başka üniversitelere geçmesi,
- Başarılı öğrencilerin mezun olduktan sonra metropoliten üniversiteleri tercih etmeleri,
- Üniversite sayısındaki artışın öğrenci çekme rekabetini arttırması.

A. DEĞERLENDİRME

Sosyal Bilimler Enstitüsü 1999-2000 eğitim öğretim yılında faaliyete geçmiş olmasına rağmen 19 yıl içerisinde 19 ayrı anabilim dalında 1' tezsiz yüksek lisans 2'si uzaktan öğretim tezsiz yüksek lisans, 2'i disiplinlerarası II.Öğretim tezsiz yüksek lisans olmak üzere 14 tezsiz yüksek lisans programı ve 1'i disiplinlerarası olmak üzere toplam 22 tezli yüksek programı, 1 i disiplinler arası doktora olmak üzere 8 doktora programı bulunmaktadır. Mevcut 25 yüksek lisans programında mezun verilmektedir. Doktora da ise İşletme, İktisat, Maliye, programları mezun verirken, Uluslararası Ticaret ve İşletmecilik ile Tarih Anabilim Dallarında Doktora derecesi verecek duruma gelinmiştir. Söz konusu bu 19 anabilim dalında bilimsel nitelikli araştırmalar yapılmaktadır. Disiplinlerarası program sayısı 6'dır. Tez çalışmaları hakemli dergilerde yayınlanmakta, ulusal veya uluslararası konferanslarda bildiri olarak sunulmaktadır.

IV. ÖNERİ VE TEDBİRLER

2018-2022 Stratejik planımızdaki amaç ve hedeflere ulaşmak için;

- İdari personel sayımızın nicelik olarak artırılmasına,
- Yeni disiplinler arası ve çok disiplinli programlar açılabilmesi için farklı bilim alanlarındaki birimler arasındaki işbirliğinin artırılmasına,
- Mevcut programların devamlılığı ve yeni programların açılabilmesi için Yükseköğretim Kurumunun öngördüğü kriterleri sağlayacak sayıda öğretim üyesinin istihdam edilmesine,
- Uzaktan Eğitim Tezsiz Yüksek Lisans programları öğrencilerine daha kaliteli hizmet sunabilmek için Sosyal Bilimler Enstitüsü web sayfası, Uzaktan Eğitim Merkezi web sayfası, Öğrenci Bilgi Sisteminin entegrasyonuna,
- Enstitünün faaliyetlerini gerçekleştirebilmesi, öğrencilere daha kaliteli hizmet sunulabilmesi için geniş mekansal bir yapıya ihtiyaç duyulmaktadır.

EK: İ Kontrol Gvence Beyanı

İ KONTROL GVENCE BEYANI

Harcama yetkilisi olarak yetkim dâhilinde; bu raporda yer alan bilgilerin güvenilir, tam ve dođru olduğunu beyan ederim.

Bu raporda açıklanan faaliyetler için idare bütesinden harcama birimimize tahsis edilmiş kaynakların etkili, ekonomik ve verimli bir şekilde kullanıldığını, görev ve yetki alanım çerevesinde iç kontrol sisteminin idari ve mali kararlar ile bunlara ilişkin işlemlerin yasallık ve düzenliliđi hususunda yeterli güvenceyi sağladığımı ve harcama birimimizde süreç kontrolünün etkin olarak uygulandığını bildiririm.

Bu güvence, harcama yetkilisi olarak sahip olduğum bilgi ve değerlendirmeler, iç kontroller, iç deneti raporları ile Sayıştay raporları gibi bilgim dâhilindeki hususlara dayanmaktadır.¹

Burada raporlanmayan, idarenin menfaatlerine zarar veren herhangi bir husus hakkında bilgim olmadığını beyan ederim.²

Harcama Yetkilisi:

Adı-Soyadı : Ertuđrul YILDIRIM

Unvan : Prof. Dr.

Tarih :

İmza :

Yil içinde harcama yetkilisi deđişmişse “benden önceki harcama yetkilisi/yetkilerinden almış olduğum bilgiler” ibaresi eklenir.¹

Harcama yetkilisinin herhangi bir çekincesi varsa bunlar liste olarak bu beyana eklenir ve beyanın bu çekincelerle birlikte dikkate alınması gerektiđi belirtilir.²